

PLAN
URBANISTIC
GENERAL
JUDETUL ARGES

COMUNA DRAGOSLAVELE
INCADRARE IN TERITORIU SCARA 1:25000

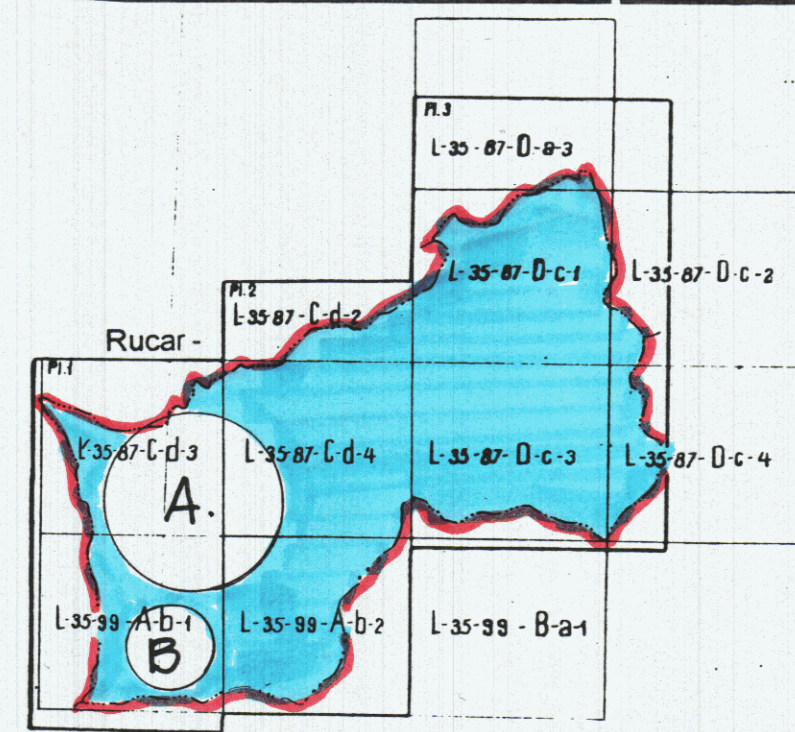

Schema de distributie a planselor.
Plansa A - sat DRAGOSLAVELE resedinta de comuna
Plansa B - sat VALEA HOTARULUI

- LEGENDA**
- LIMITE**
 - LIMITA TERITORIULUI ADMINISTRATIV AL UNITATII TERITORIALE DE BAZA
 - LIMITA INTRAVILAN PROPUIS
 - LIMITA TERITORIULUI JUDETEAN
 - FOLOSINTA TERENURILOR**
 - TERENURI PENTRU CONSTRUCTII SI AMENAJARI
 - ARABIL
 - PASUNI
 - VII
 - FANETE
 - LIVEZI
 - PADURI
 - APE
 - ZONE CU RISURI NATURALE (INUNDABILE, ALUNECARI)
 - CAI DE COMUNICATIE**
 - RUTIERA (DN / DJ / DC)
 - TRASEU INFORMATIV CALE FERATA CAMPULUNG - BRASOV
 - ZONE DE PROTECTIE**
 - ZONA DE PROTECTIE FATA DE OBIECTIVELE CU VALOARE DE PATRIMONIUM (MONUMENTE ISTORICE)
 - ZONA DE PROTECTIE SANITARA (SURSELE DE APA, IMAGAZINARI, DE EPURARE APE UZATE, UNITATI AGRO-ZOOTEHNICE, UNITATI INVATAMANT CALE FERATA, PLATFORME DE DEPOZITARE DESEURI, CIMITIRE)
 - ZONA DE PROTECTIE FATA DE CONSTRUCTII SI CULOARE TEHNICE (CENTRALE SI STATII ELECTRICE, LINII DE INALTA TENSIUNE, STATII DE RELARE GAZE, EXPLOATARI PETROLIERE)
 - LUCRARI TEHNICO - EDILITARE**

EXISTENT	PROPUIS	
LEA 400		LINIE ELECTRICA AERIANA
LEA 150		LINIE ELECTRICA AERIANA
G		RETEA MAJORA DE GAZE DISTRIBUTIE
		STATIE REGLARE
		CAPTARI DE APA SUBTERANA
		REZERVOR DE IMAGAZINARE A APEI POTABILE
		RETEA MAJORA DE DISTRIBUTIE APA POTABILA
		STATIE DE EPURARE

- INCADRARE IN TERITORIUL JUDETEAN**
- LEGENDA**
- Municipiu resedinta de judet
 - Municipiu
 - Oras
 - Teritoriul administrativ al comunei
 - DN
 - DJ
 - CF

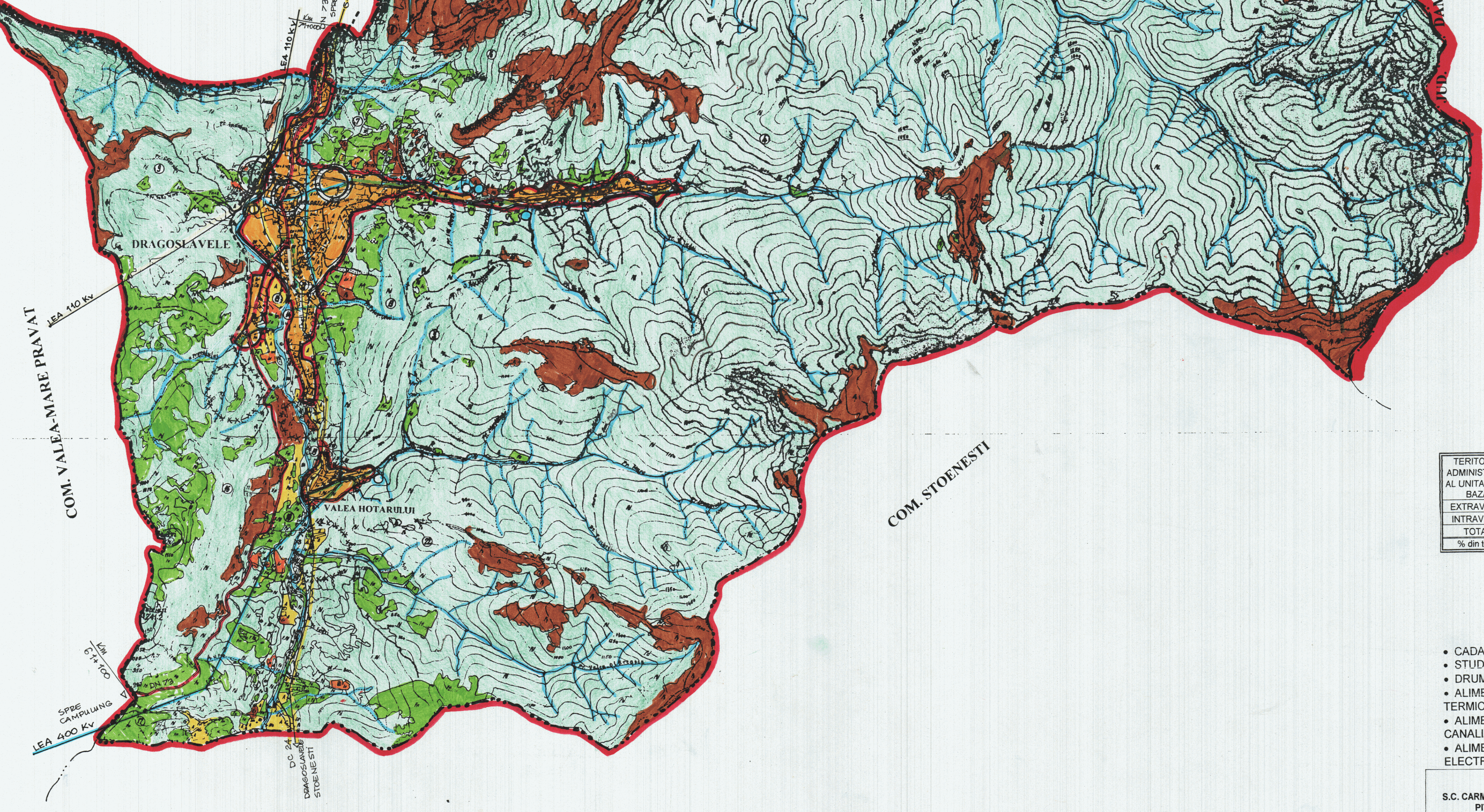

BILANT TERITORIAL AL CATEGORIILOR DE FOLOSINTA, CONFORM EVIDENTELOR CADASTRALE

TERITORIUL ADMINISTRATIV AL UNITATII DE BAZA	CATEGORIILE DE FOLOSINTA (ha)										Total
	Agricol					Neagricol					
	Arabil	Pasuni-fanete	Vii	Livezi	Paduri	Ape	Drumuri	Curti-constr.	Ne-prod.		
EXTRAVILAN	59	1975	-	2	8770	19	26	7	188	11046	
INTRAVILAN	6	2	-	9	-	24	58	-	-	99	
TOTAL	65	1977	-	11	8770	19	50	65	188	11145	
% din total	18,42					81,58					100,0
INTRAVILAN EXISTENT = 7 + 99 = 106											

INTRAVILAN EXISTENT = 7 + 99 = 106

COORDONARE

- CADASTRU
- STUDIU GEOTEHNIC
- DRUMURI
- ALIMENTARE CU ENERGIE TERMICA SI GAZE
- ALIMENTARE CU APA, CANALIZARE
- ALIMENTARE CU ENERGIE ELECTRICA, TELECOMUNICATII

S.C. CARMEN MAR S.R.L. PITESTI

Beneficiar: PRIMARIA COMUNEI DRAGOSLAVELE

Denumire proiect: PLAN URBANISTIC GENERAL

P.U.G. - com. DRAGOSLAVELE, jud. ARGES

Director: Carmen Mariana Iorga

Sef proiect: arh. Nicolae Ernst

Proiectat: arh. Nicolae Ernst

Verificat: arh. Emilia Ernst

Desenat: Cristina Serbanescu

1: 25000

1999

INCADRARE IN TERITORIU

Pr. Nr. 1